

충청북도 아토피천식 교육정보센터

# 교육신청 방법

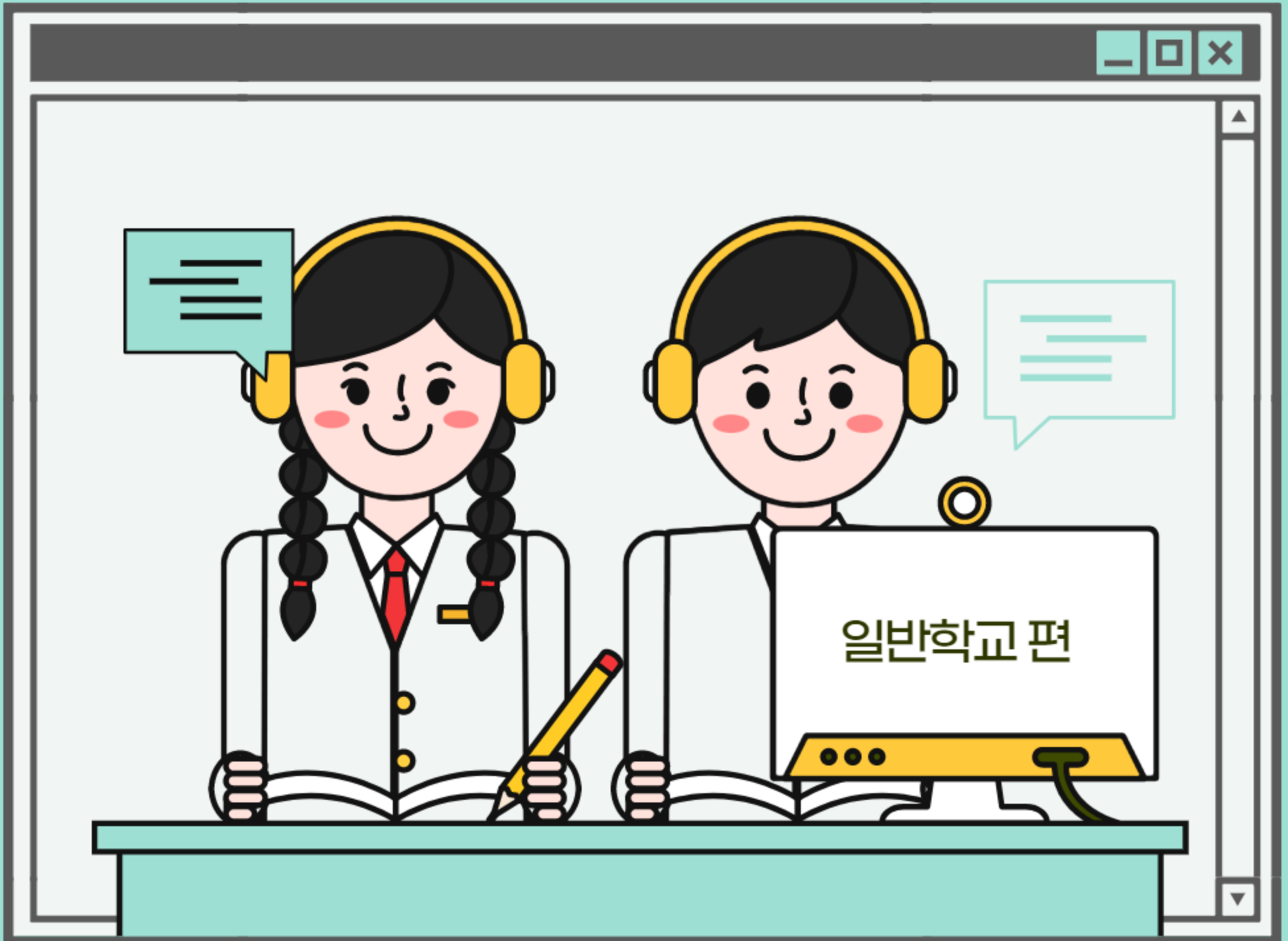

# 충북센터 홈페이지 접속

(www.cballery.co.kr)

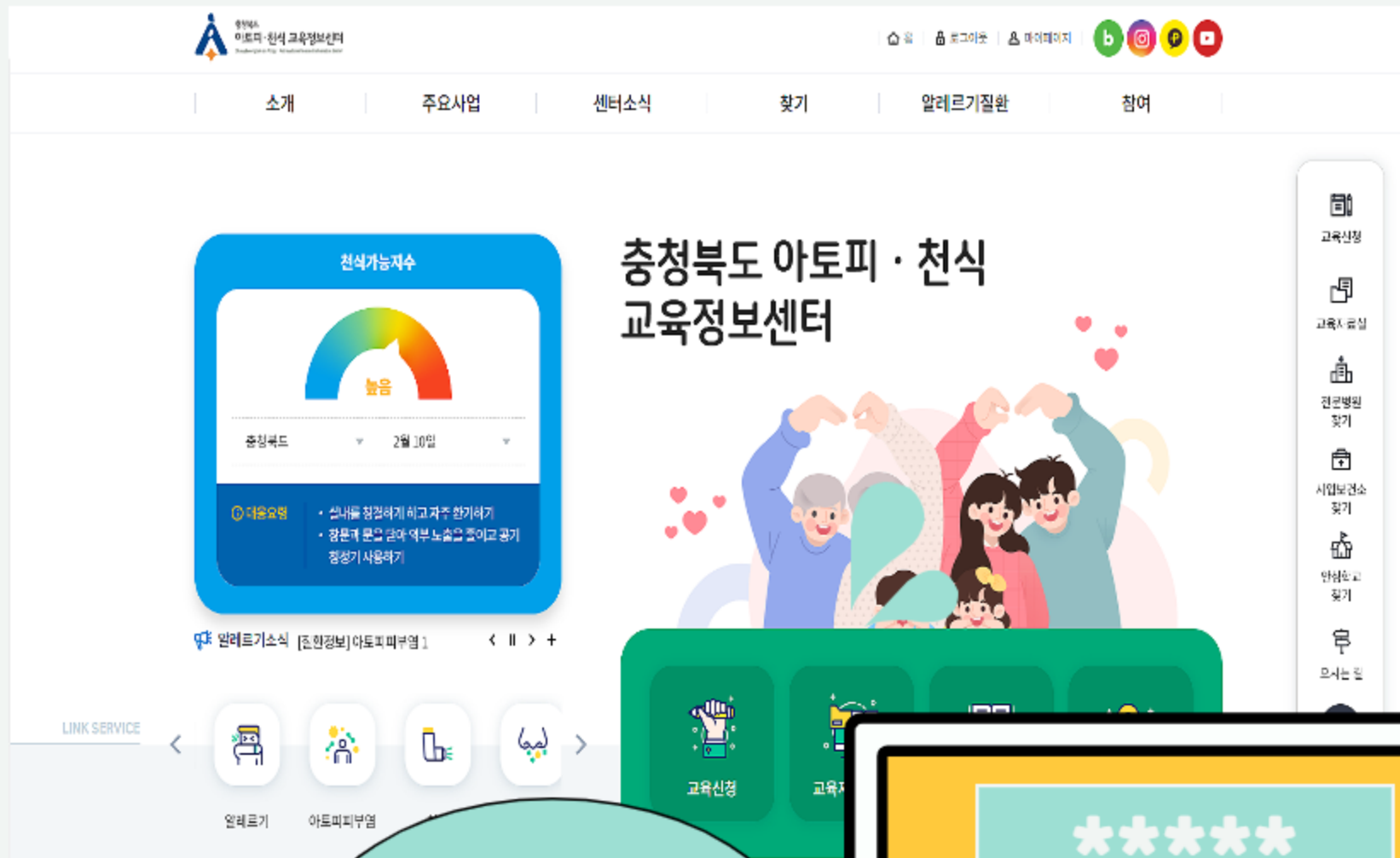

로그인은  
필수!!



# 클릭메뉴 - 교육신청 클릭!



# 일반학교 교육신청 클릭!



## 안심학교 교육신청

안심학교 교육신청입니다.  
아래의 신청하기 버튼을 클릭하시면 신청페이지로 이동합니다.

신청하기 >



## 일반교육 교육신청

일반교육 교육신청입니다.  
아래의 신청하기 버튼을 클릭하시면 신청페이지로 이동합니다.

신청하기 >

신청하기 버튼  
클릭!



# 신청서 작성

기관명	<input type="text"/>
주소	<input type="text" value="28644"/> <input type="button" value="우편번호 찾기"/> <input type="text" value="충북 청주시 서원구 1순환로 776"/> <input type="text"/>
전화번호	<input type="text" value="33 29 734"/>
휴대전화	<input type="text" value="010-7348430"/>
E-mail*	<input type="text" value="103@naver.com"/> @ <input type="text" value="naver.com"/> <input type="text" value="naver.com"/>
교육방법	<input type="checkbox"/> 방문교육 <input type="checkbox"/> 온라인교육
질환	<input type="checkbox"/> 아토피피부염 <input type="checkbox"/> 천식 <input type="checkbox"/> 알레르기비염 <input type="checkbox"/> 식품알레르기 <input type="checkbox"/> 아나필락시스
대상	( <input type="text"/> )명
교육희망일	<input type="text"/> <input type="button" value="📅"/> <small>교육일은 센터 교육계획에 의해 조정될 수 있습니다.</small>
교육희망시간	10시 ~ 00분
비고	<input type="text"/> <small>센터에 추가 요청사항을 기재해주세요.</small>

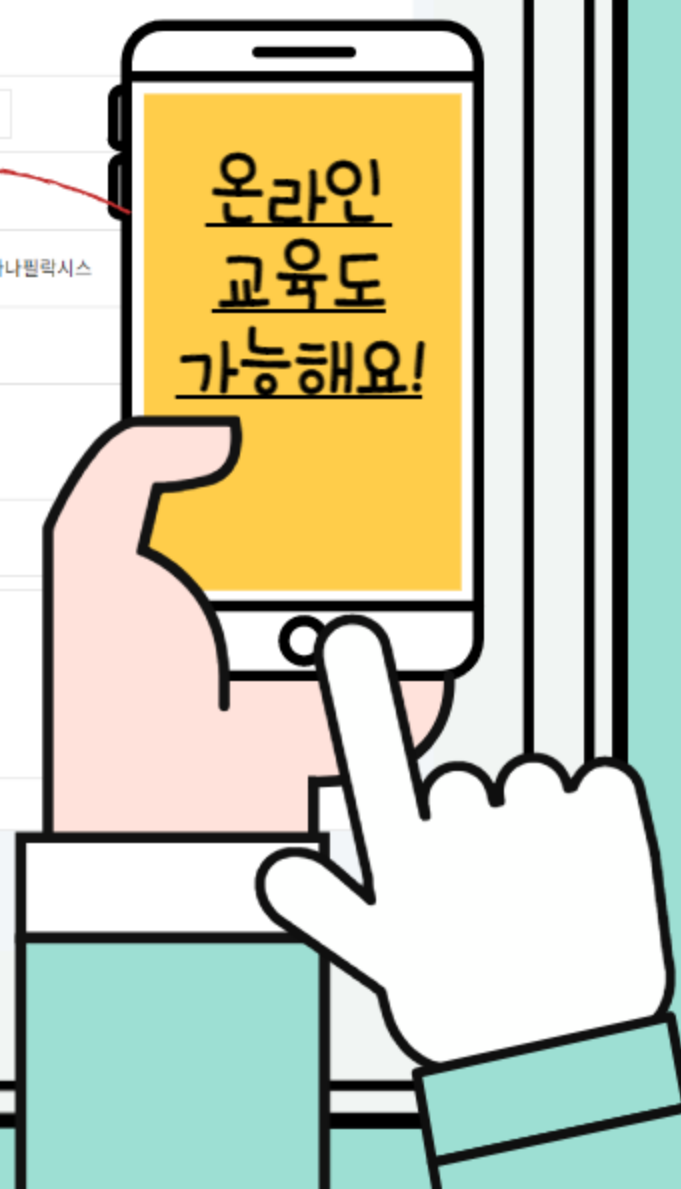



“**많은 신청 바랍니다**”



 **YouTube** 충청북도 아토피천식 교육정보센터 | **구독**

 **NAVER** 충청북도 아토피천식 교육정보센터 | **이웃추가**

 **Instagram** 충청북도 아토피천식 교육정보센터 | **팔로우**

 **-Plus친구** 충청북도 아토피천식 교육정보센터 | **채널추가**

문의사항 ☎ 043-269-7892~4